

POLÍGONOS

REVISTA DE GEOGRAFÍA

2013

Segunda época

25



Universidad de León
Departamento de Geografía y Geología



Universidad de Salamanca
Departamento de Geografía



Universidad de Valladolid
Departamento de Geografía

ISSN: 1132-1202

POLÍGONOS

Revista de Geografía

CONSEJO DE REDACCIÓN

DIRECTORES

Guillermo Calonge Cano (Univ. de Valladolid)
Lorenzo López Trigal (Univ. de León)
Juan Ignacio Plaza Gutiérrez (Univ. de Salamanca)

SECRETARIO

José Cortizo Álvarez (Univ. de León)

VOCALES

Eugenio Baraja Rodríguez (Univ. de Valladolid)
Antonio Ceballos Barbancho (Univ. de Salamanca)
Carmen Delgado Viñas (Univ. de Cantabria)
Raquel Domínguez Fernández (Univ. de León)
Felipe Fernández García (Univ. de Oviedo)
Casildo Ferreras Chasco (Univ. Complutense de Madrid)
José Luis García Cuesta (Univ. de Valladolid)
Rubén Camilo Lois González (Univ. de Santiago)
David Ramos Pérez (Univ. de Salamanca)

CONSEJO ASESOR

Dr. Angel Cabo Alonso. Universidad de Salamanca	Dra. María del Carmen Ocaña. Universidad de Málaga
Dra. Carminda Cavaco. Universidad de Lisboa	Dr. Patrick O'Flanagan. National University of Ireland Cork
Dr. Pablo José Cicolella. Universidad de Buenos Aires	Dr. Jorge Olcina Cantos. Universidad de Alicante
Dr. Pedro Cunill Grau. Universidad Central de Venezuela	Dr. José Ortega Valcárcel. Universidad de Valladolid
Dr. Michael Drain. C.N.R.S. Marsella	Dr. Francisco Quirós Linares. Universidad de Oviedo
Dr. Jorge Gaspar. Universidad de Lisboa	Dr. Fernando Rebelo. Universidad de Coimbra
Dr. André Humbert. Universidad de Lorena	Dr. Hugo Romero Aravena. Universidad de Chile
Dr. Javier Martín Vide. Universidad de Barcelona	Dra. Edith Rosario Jiménez. Univ. de Guadalajara (México)
Dr. Eduardo Martínez de Pisón. Universidad Autónoma de Madrid	Dr. Joan-Eugeni Sánchez. Universidad de Barcelona
Dr. Ricardo Méndez Gutiérrez-del Valle. I.E.G. - CSIC, Madrid	Dr. Miguel Ángel Troitiño Vinuesa. Univ. Complutense de Madrid

Polígonos está referenciada en los siguientes índices, catálogos y bases de datos:

Latindex
ISOC
Dialnet
DICE

REDACCIÓN Y ADMINISTRACIÓN

Departamento de Geografía y Geología

Facultad de Filosofía y Letras

Campus de Vegazana

Universidad de León

24071 LEÓN

Teléfonos: 987/291043-291044

Fax: 987/291877

Normas para los autores / resúmenes de números anteriores:

<http://www3.unileon.es/dp/dge/publicaciones.php>

La responsabilidad de las opiniones y los hechos consignados en cada artículo, nota o reseña corresponden exclusivamente a los autores. Los editores no se responsabilizan, en ningún caso, de la credibilidad y autenticidad de los trabajos. En toda reproducción de los materiales publicados, total o parcial, es necesario citar su procedencia

ISSN: 1132-1202

Depósito legal: LE-539-1992

Impreso en León

Editado por los Departamentos de Geografía de las Universidades de León, Salamanca y Valladolid

© Del texto: los autores

© De la edición: Universidades de León, Salamanca y Valladolid

POLÍGONOS

Revista de Geografía

2013 nº 25

Número Monográfico:

***POLÍTICAS Y ACCIONES PARA LA REGENERACIÓN
Y LA REACTIVACIÓN URBANAS. UN ANÁLISIS
CRÍTICO DE EXPERIENCIAS ESPAÑOLAS
RECIENTES***

ISSN – 1132-1202

Departamento de Geografía y Geología. Universidad de León
Departamento de Geografía. Universidad de Salamanca
Departamento de Geografía. Universidad de Valladolid

Número Monográfico
*POLÍTICAS Y ACCIONES PARA LA REGENERACIÓN Y LA REACTIVACIÓN
URBANAS. UN ANÁLISIS CRÍTICO DE EXPERIENCIAS ESPAÑOLAS
RECIENTES*

ÍNDICE

Manuel VALENZUELA RUBIO, Coordinador. Presentación. <i>Las políticas urbanas, mucho más que urbanismo</i>	5
---	---

ARTÍCULOS

Eulalia APARICIO GUERRERO: <i>Los centros históricos de Toledo y Cuenca. Nuevos equipamientos socioculturales para la recuperación funcional</i>	19
--	----

Diego BARRADO TIMÓN, Kenia GARCÍA BALTODANO y David PORRAS ALFARO: <i>Renovación tipológica y funcional en cascos históricos: participación, conflictos y resultados. Un análisis a través de estudios de caso en las ciudades de Cáceres y Badajoz</i>	57
---	----

Basilio CALDERÓN CALDERÓN: <i>Nuevas infraestructuras urbanas al servicio del transporte y la logística en Valladolid: la progresiva consolidación espacial de un nuevo modelo de actividad</i>	91
---	----

Amaya CASADO ECHARREN y Marta LORA-TAMAYO VALLVÉ: <i>La revitalización de espacios públicos dotacionales en la ciudad de Madrid</i>	133
---	-----

Ana ESPINOSA SEGUÍ y María D. DE JUAN: <i>Los Planes de Acción Comercial de la Comundiad Valenciana</i>	161
---	-----

Pablo MARTÍ CIRIQUIÁN, Clara GARCÍA MAYOR y Almudena NOLASCO CIRUGEDA: <i>Transformación urbana, espacio público y su percepción social. El río Segura a su paso por Orihuela y Rojas</i>	185
---	-----

Antonio J. PALACIOS GARCÍA: <i>El Programa Especial 60.000 de la Junta de Extremadura. Vivienda “low cost” en Mérida y Badajoz</i>	215
--	-----

Gabino PONCE HERRERO: <i>El movimiento moderno, el corazón de la ciudad y la urbanística en el centro histórico de Alcoy. Utopías y concreciones</i>	239
Santiago ROQUER, Aaron GUTIÉRREZ, José Ignacio MURO y Joan ALBERICH: <i>La regeneración integral de barrios en Cataluña mediante la “Llei de barris”</i> : análisis comparado y valoración de los casos de “La Mariola” (Lleida) y Campclar (Tarragona)	277
Antonia SÁEZ CALA: <i>Instrumentos de Apoyo a la Innovación: El Parque Tecnológico Aeronáutico de Andalucía y el Centro Avanzado de Tecnologías Aeroespaciales</i>	311
Carmen VÁZQUEZ VARELA y José M ^a MARTÍNEZ NAVARRO: <i>La promoción autonómica de vivienda protegida en Castilla-La Mancha: arquitectura residencial sostenible en Cuenca y Guadalajara</i>	341
RESEÑAS BIBLIOGRÁFICAS	
André HUMBERT: <i>Le géographe et le tapis volant</i> . Casa de Velázquez, Madrid, 2012	383
Antonio CRESPO SANZ: <i>Los grandes proyectos cartográficos nacionales del Siglo XVI. La representación del territorio en Castilla y León</i> . Ed. Dirección General del Instituto Geográfico Nacional. Centro Nacional de Información Geográfica, Madrid, 2013	385
Tomás CORTIZO ÁLVAREZ: <i>Handscape. Los paisajes de la acción</i> . TríaKa, Oviedo, 2011	387
Manel VALENZUELA RUBIO: <i>Las ciudades españolas en la encrucijada: entre el “boom” inmobiliario y la crisis económica</i> . Real Sociedad Geográfica, Madrid, 2013	390
<i>Normas para el envío de originales</i>	399

CASTILLA Y LEÓN EN MAPAS

Evolución de la población en municipios de más de 5.000 hb.

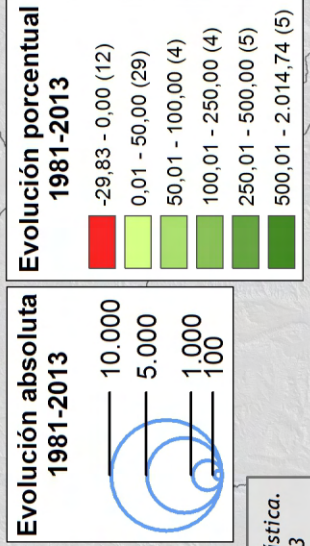

Fuente: Instituto Nacional de Estadística.
Censo de 1981 y Padrón de 2013

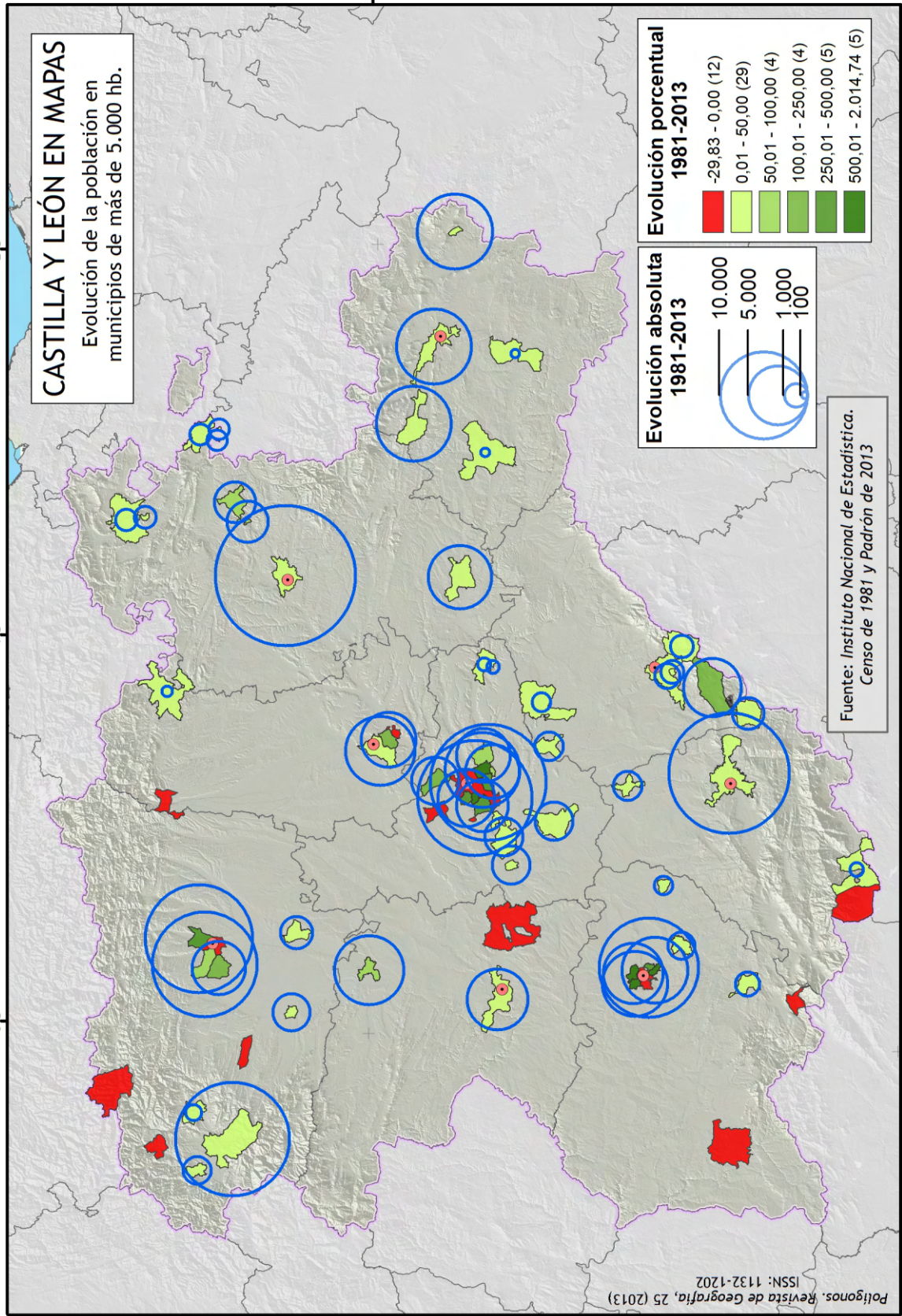

- 5 Manuel VALENZUELA RUBIO, Coordinador
Presentación. Las políticas urbanas, mucho más que urbanismo.

ARTÍCULOS

- 19 Ana Eulalia APARICIO GUERRERO
Los centros históricos de Toledo y Cuenca. Nuevos equipamientos socioculturales para la recuperación funcional.
- 57 Diego A. BARRADO TIMÓN, Kenia GARCÍA BALDODANO y David PORRAS ALFARO
Renovación tipológica y funcional en cascos históricos: participación, conflictos y resultados. Un análisis a través de estudios de caso en las ciudades de Cáceres y Badajoz
- 91 Basilio CALDERÓN CALDERÓN
Nuevas infraestructuras urbanas al servicio del transporte y la logística en Valladolid: la progresiva consolidación espacial de un nuevo modelo de actividad
- 133 Amaya CASADO ECHARREN y Marta LORA-TAMAYO VALLVÉ
La revitalización de espacios públicos dotacionales en la ciudad de Madrid
- 161 Ana ESPINOSA SEGUÍ y María D. DE JUAN
Los planes de acción comercial de la Comunidad Valenciana. Evaluación de los casos de Alicante y Elche
- 185 Pablo MARTÍ CIRIQUIÁN, Clara GARCÍA MAYOR y Almudena NOLASCO CIRUGEDA
Transformación urbana, espacio público y su percepción social. El río Segura a su paso por Orihuela y Rojales
- 215 Antonio J. PALACIOS GARCÍA
El Programa Especial 60.000 de la Junta de Extremadura. Vivienda "low cost" en Mérida y Badajoz
- 239 Gabino PONCE HERRERO
El movimiento moderno, el corazón de la ciudad y la urbanística en el centro histórico de Alcoy. Utopías y concreciones
- 277 Santiago ROQUER, Aaron GUTIÉRREZ, José Ignacio MURO y Joan ALBERICH
La regeneración integral de barrios en Cataluña mediante la "Llei de barris": análisis comparado y valoración de los casos de "La mariola" (Lleida) y Campclar (Tarragona)
- 311 Antonia SÁEZ CALA
Instrumentos de Apoyo a la Innovación: El Parque Tecnológico Aeronáutico de Andalucía y El Centro Avanzado de Tecnologías Aeroespaciales
- 341 Carmen VÁZQUEZ VARELA y José M^a MARTÍNEZ NAVARRO
La promoción autonómica de vivienda protegida en Castilla-La Mancha: arquitectura residencial sostenible en Cuenca y Guadalajara
- 383 **RESEÑAS BIBLIOGRÁFICAS**
- 399 *Normas para el envío de originales*