

POLÍGONOS

REVISTA DE GEOGRAFÍA

2012

Segunda época

23



Universidad de León
Departamento de Geografía y Geología



Universidad de Salamanca
Departamento de Geografía



Universidad de Valladolid
Departamento de Geografía

ISSN: 1132-1202

POLÍGONOS

Revista de Geografía

CONSEJO DE REDACCIÓN

DIRECTORES

Guillermo Calonge Cano (Univ. de Valladolid)
Lorenzo López Trigal (Univ. de León)
Juan Ignacio Plaza Gutiérrez (Univ. de Salamanca)

SECRETARIO

José Cortizo Álvarez (Univ. de León)

VOCALES

Eugenio Baraja Rodríguez (Univ. de Valladolid)
Antonio Ceballos Barbancho (Univ. de Salamanca)
Carmen Delgado Viñas (Univ. de Cantabria)
Raquel Domínguez Fernández (Univ. de León)
Felipe Fernández García (Univ. de Oviedo)
Casildo Ferreras Chasco (Univ. Complutense de Madrid)
José Luis García Cuesta (Univ. de Valladolid)
Rubén Camilo Lois González (Univ. de Santiago)
David Ramos Pérez (Univ. de Salamanca)

CONSEJO ASESOR

Dr. Angel Cabo Alonso. Universidad de Salamanca	Dra. María del Carmen Ocaña. Universidad de Málaga
Dra. Carminda Cavaco. Universidad de Lisboa	Dr. Patrick O'Flanagan. National University of Ireland Cork
Dr. Pablo José Cicoella. Universidad de Buenos Aires	Dr. Jorge Olcina Cantos. Universidad de Alicante
Dr. Pedro Cunill Grau. Universidad Central de Venezuela	Dr. José Ortega Valcárcel. Universidad de Valladolid
Dr. Michael Drain. C.N.R.S. Marsella	Dr. Francisco Quirós Linares. Universidad de Oviedo
Dr. Jorge Gaspar. Universidad de Lisboa	Dr. Fernando Rebelo. Universidad de Coimbra
Dr. André Humbert. Universidad de Nancy 2	Dra. Edith Rosario Jiménez. Univ. de Guadalajara (México)
Dr. Javier Martín Vide. Universidad de Barcelona	Dr. Joan-Eugeni Sánchez. Universidad de Barcelona
Dr. Eduardo Martínez de Pisón. Universidad Autónoma de Madrid	Dr. Giorgio Spinelli. Università di Roma "La Sapienza"
Dr. Ricardo Méndez Gutiérrez-del Valle. I.E.G. - CSIC, Madrid	Dr. Miguel Ángel Troitño Vinuesa. Univ. Complutense de Madrid

Polígonos está referenciada en los siguientes índices, catálogos y bases de datos:

Latindex	IN-RECS
DICE	ISOC
Dialnet	GEODADOS
ZDB	MIAR
COMPLUDUC	

REDACCIÓN Y ADMINISTRACIÓN

Departamento de Geografía y Geología

Facultad de Filosofía y Letras

Campus de Vegazana

Universidad de León

24071 LEÓN

Teléfonos: 987/291043-291044

Fax: 987/291877

Normas para los autores / resúmenes de números anteriores:

<http://www3.unileon.es/dp/dge/publicaciones.php>

La responsabilidad de las opiniones y los hechos consignados en cada artículo, nota o reseña corresponden exclusivamente a los autores. Los editores no se responsabilizan, en ningún caso, de la credibilidad y autenticidad de los trabajos. En toda reproducción de los materiales publicados, total o parcial, es necesario citar su procedencia

ISSN: 1132-1202

Depósito legal: LE-539-1992

Impreso en León

Editado por los Departamentos de Geografía de las Universidades de León, Salamanca y Valladolid

© Del texto: los autores

© De la edición: Universidades de León, Salamanca y Valladolid

POLÍGONOS

Revista de Geografía

2012 nº 23

Número Monográfico:

TURISMO DE INTERIOR

ISSN – 1132-1202

Departamento de Geografía y Geología. Universidad de León
Departamento de Geografía. Universidad de Salamanca
Departamento de Geografía. Universidad de Valladolid

Número Monográfico
TURISMO DE INTERIOR

ÍNDICE

José Luis GARCÍA CUESTA, editor: <i>Prólogo</i>	5
ARTÍCULOS	
Fernando MANERO: <i>Redes de cooperación socio-territorial y valorización turística del paisaje. La experiencia de la comarca de Las Merindades (Burgos)</i>	15
Carmen GIL DE ARRIBA: <i>Las ferias ganaderas en Cantabria: de tradición cultural arraigada a elemento patrimonial y atractivo turístico</i>	55
Mercedes MILLÁN ESCRICHE: <i>Turismos de interior en la Región de Murcia. Una aproximación al turismo rural y al enoturismo</i>	87
María GARCÍA HERNÁNDEZ y Manuel DE LA CALLE VAQUERO: <i>Los hitos patrimoniales en dimensión turística. Castilla y León y la Real Colegiata de San Isidoro</i>	113
Dolores BRANDIS: <i>La vivienda secundaria como forma de alojamiento turístico en la Comunidad de Madrid (1970-2010): una aproximación</i>	147
Inmaculada MERCADO ALONSO, Alfonso FERNÁNDEZ TABALES y María Victoria BASCARÁN ESTÉVEZ: <i>Turismo rural y crecimiento inmobiliario en espacios de montaña media. El caso de la Sierra de Aracena</i>	181
Xosé M. SANTOS SOLLA: <i>Los turismos de interior en Galicia. Balance y perspectivas</i>	213
Julio FERNÁNDEZ PORTELA y Virginia ISLA GARCÍA: <i>La atracción del vino en los viajeros europeos de los siglos XVIII y XIX</i>	235

NOTAS

Juan Carlos GUERRA VELASCO: *FIO, la Feria Internacional de Turismo Ornitológico*..... 265

Luis Alfonso HORTELANO MÍNGUEZ y Luis Carlos GIL ARANDA: *El Observatorio Turístico de la Provincia de Palencia*..... 269

RESEÑAS BIBLIOGRÁFICAS

Alberto MARTÍNEZ VILLA: *Turismo 2.0*. Septem Ediciones, Oviedo, 2011..... 275

Pedro REQUES VELASCO: *El factor D. Los nueve retos demográficos de la España actual*. Cinco Días - EDIT, Servicios Editoriales. Bilbao, 2011..... 277

Normas para el envío de originales..... 279

2°W

4°W

6°W

42°N

40°N

CASTILLA Y LEÓN EN MAPAS

Turismo rural

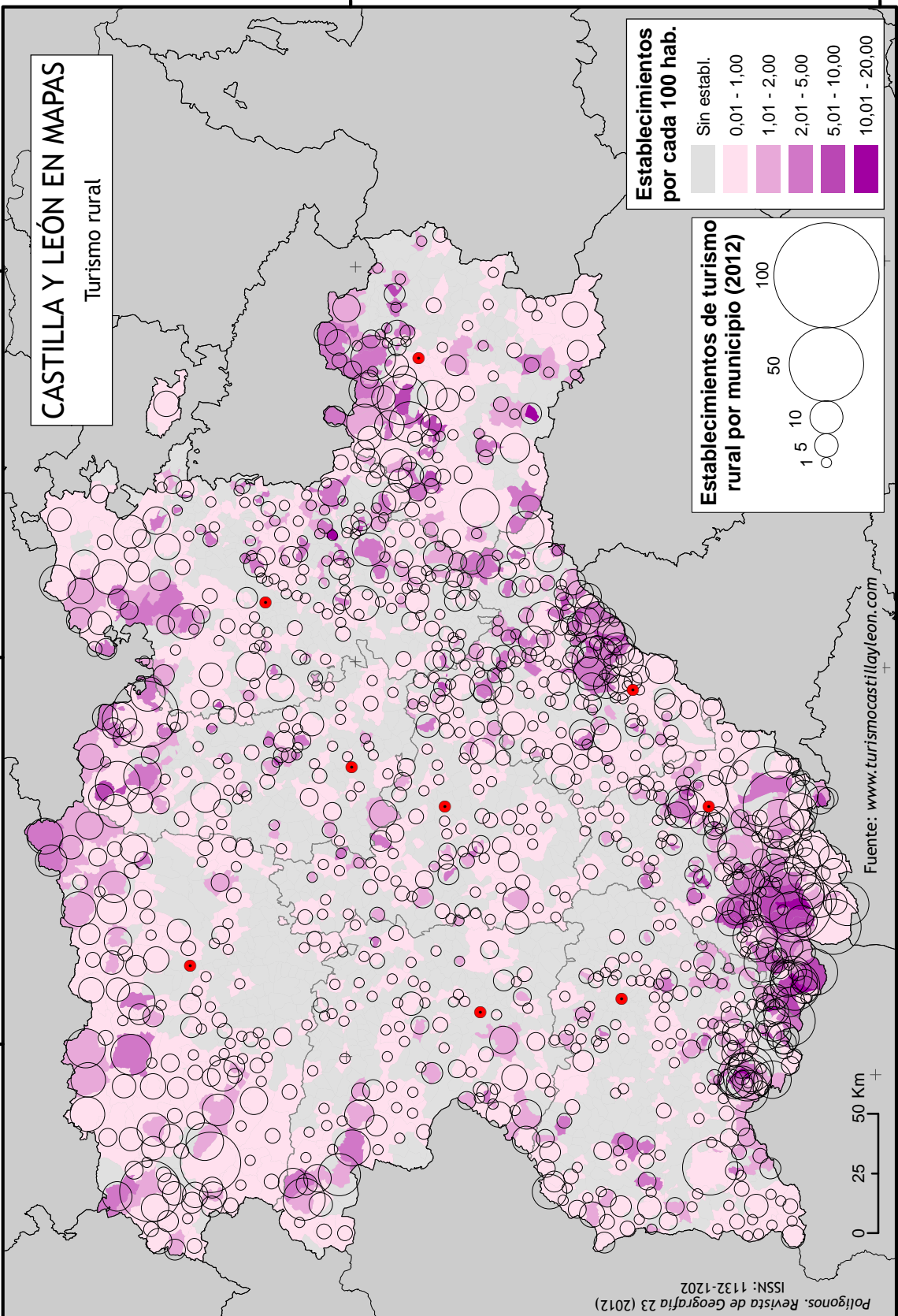
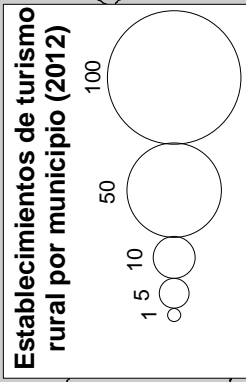
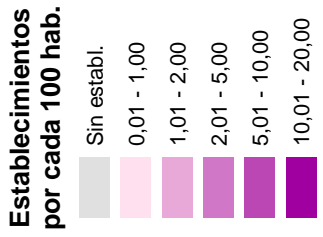

- José Luis GARCÍA CUESTA, editor
5 *Prólogo*
- ARTÍCULOS*
- Fernando MANERO
15 *Redes de cooperación socio-territorial y valorización turística del paisaje. La experiencia de la comarca de Las Merindades (Burgos)*
- Carmen GIL DE ARRIBA
55 *Las ferias ganaderas en Cantabria: de tradición cultural arraigada a elemento patrimonial y atractivo turístico*
- Mercedes MILLÁN ESCRICHE
87 *Turismos de interior en la Región de Murcia. Una aproximación al turismo rural y al enoturismo*
- María GARCÍA HERNÁNDEZ y Manuel DE LA CALLE VAQUERO
113 *Los hitos patrimoniales en dimensión turística. Castilla y León y la Real Colegiata de San Isidoro*
- Dolores BRANDIS
147 *La vivienda secundaria como forma de alojamiento turístico en la Comunidad de Madrid (1970-2010): una aproximación*
- Inmaculada MERCADO ALONSO, Alfonso FERNÁNDEZ TABALES y María Victoria BASCARÁN ESTÉVEZ
181 *Turismo rural y crecimiento inmobiliario en espacios de montaña media. El caso de la Sierra de Aracena*
- Xosé M. SANTOS SOLLA
213 *Los turismos de interior en Galicia. Balance y perspectivas*
- Julio FERNÁNDEZ PORTELA y Virginia ISLA GARCÍA
235 *La atracción del vino en los viajeros europeos de los siglos XVIII y XIX*
- NOTAS*
- Juan Carlos GUERRA VELASCO
265 *FIO, la Feria Internacional de Turismo Ornitológico*
- Luis Alfonso HORTELANO MÍNGUEZ y Luis CARLOS GIL ARANDA
269 *El Observatorio Turístico de la Provincia de Palencia*
- 273 *RESEÑAS BIBLIOGRÁFICAS*
- 279 *Normas para el envío de originales*